□□□□□□□□

□□□□□□□

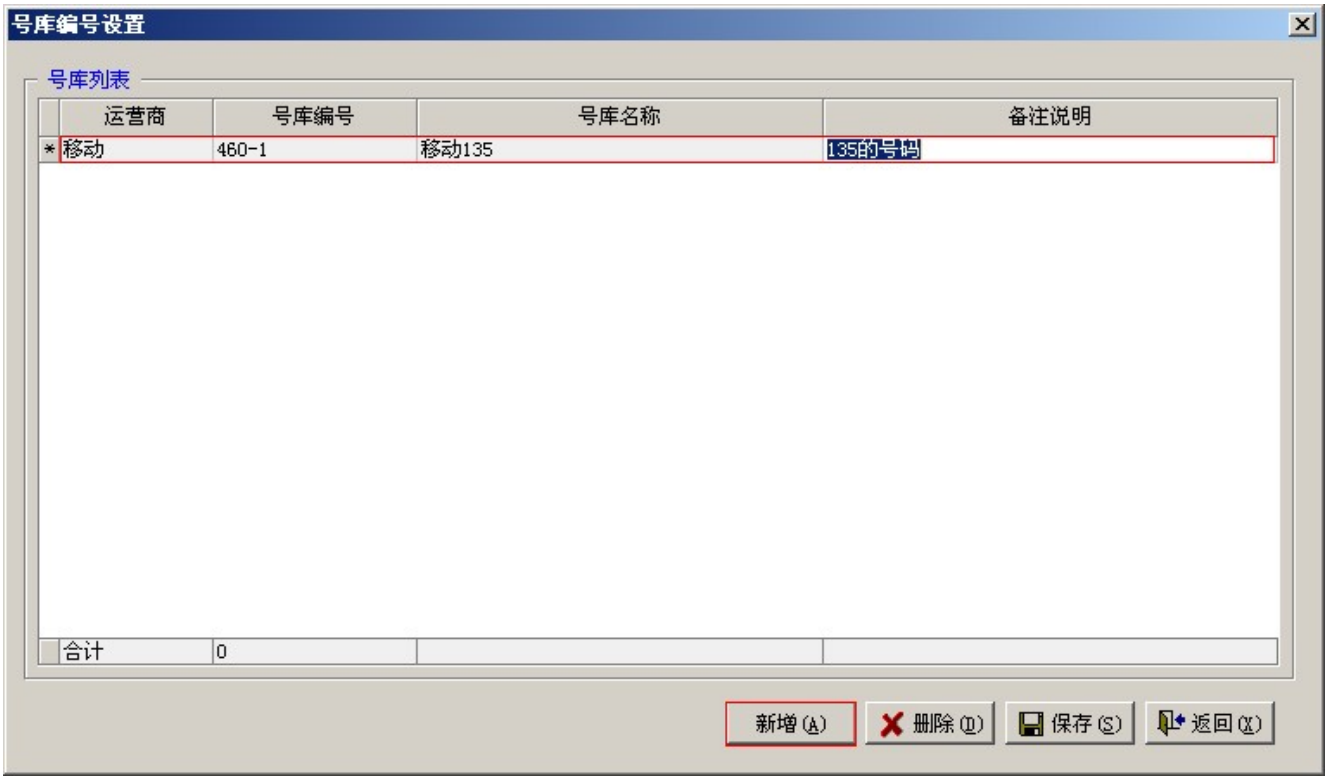
号库编号设置
号库列表
运营商
号库编号
号库名称
备注说明
移动
460-1
移动135
135的号码
合计
0
新增(A)
删除(D)
保存(S)
返回(X)

□□□□□□□□□□□□□□□□□□□□□□□□□□□□□

2.□□□□□□□□□

□□□□□□□□□□□□□□□□□□□

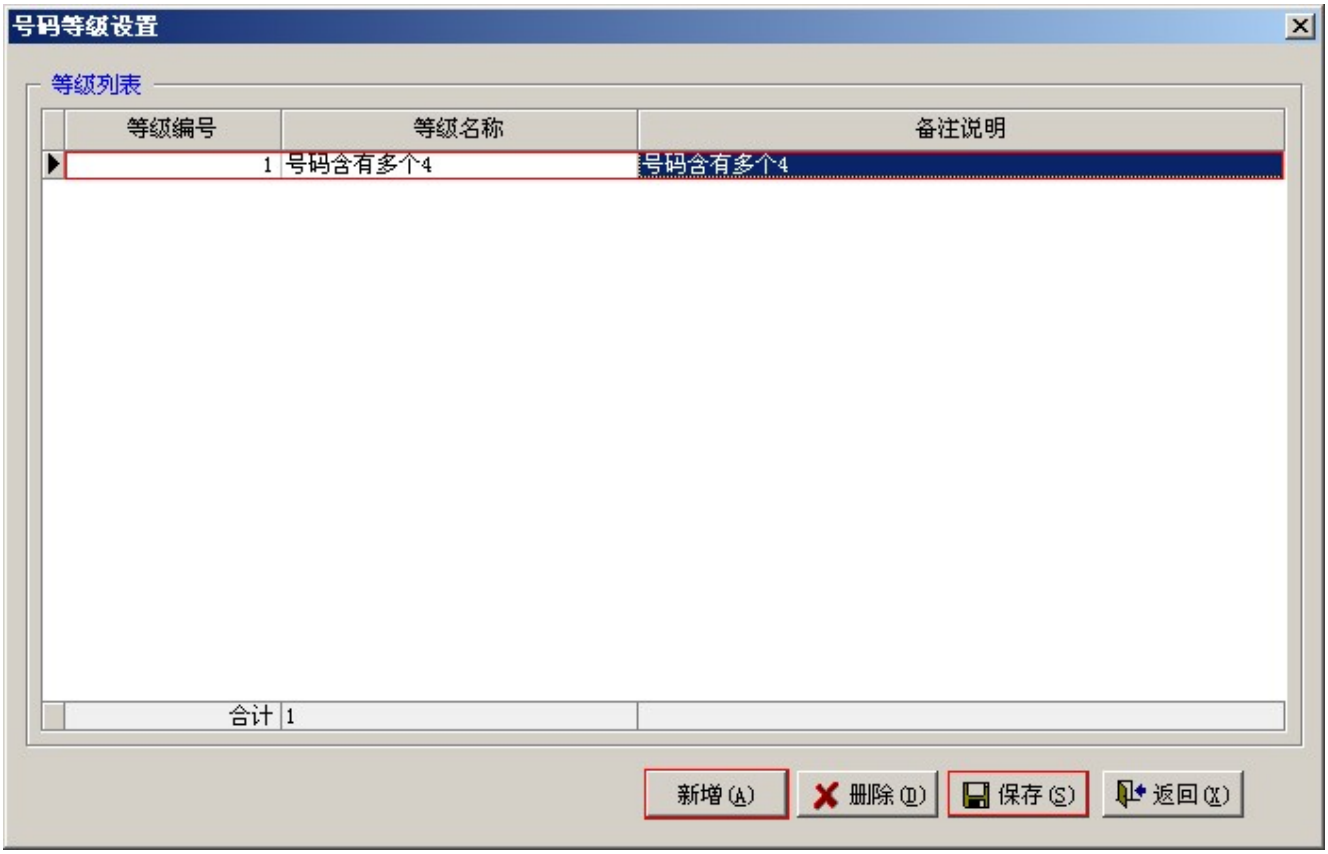
号码等级设置
等级列表
等级编号
等级名称
备注说明
1
号码含有多个4
号码含有多个4
合计
1
新增(A)
删除(D)
保存(S)
返回(X)

□□□

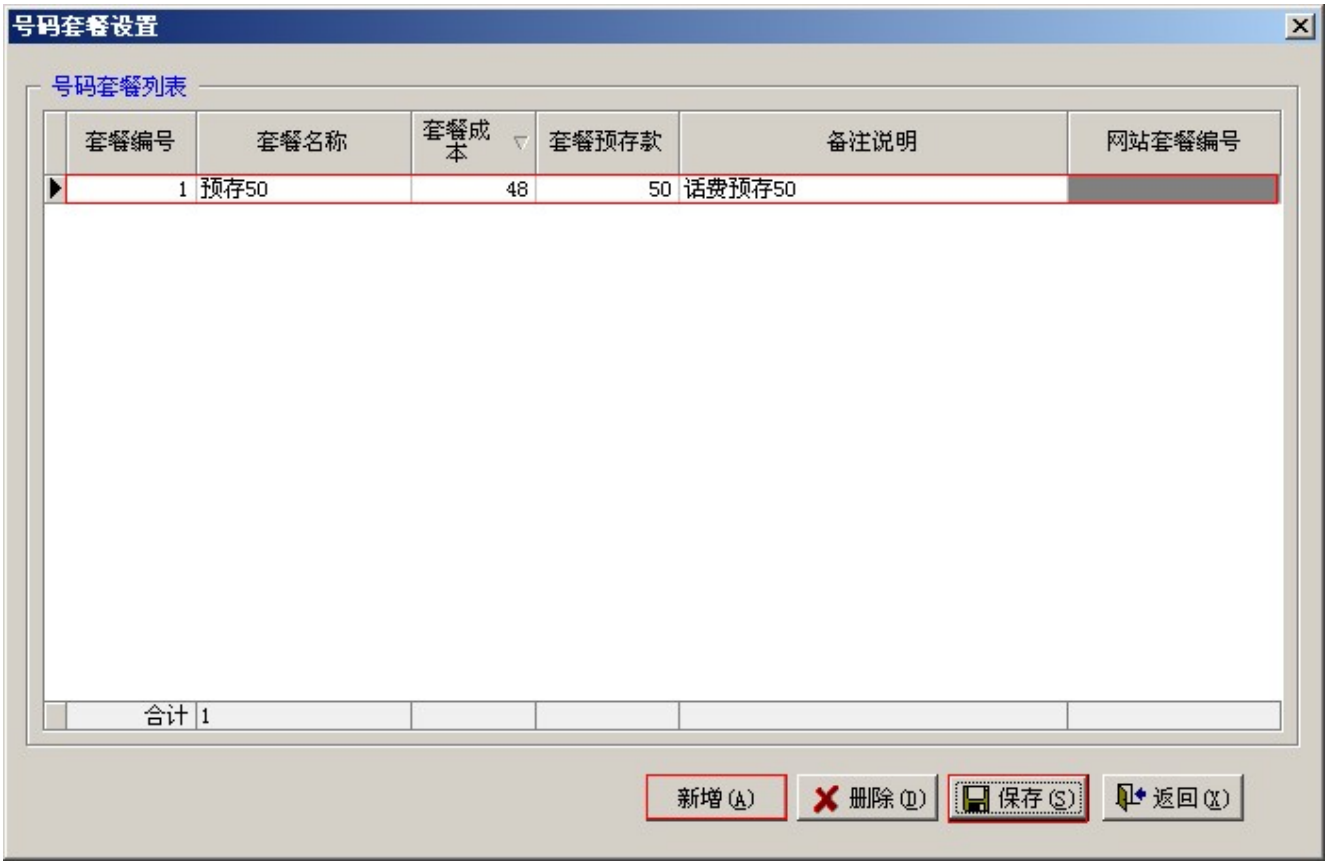
号码套餐设置
号码套餐列表
套餐编号
套餐名称
套餐成本
套餐预存款
备注说明
网站套餐编号
1
预存50
48
50
话费预存50
合计
1
新增(A)
删除(D)
保存(S)
返回(X)

□□□

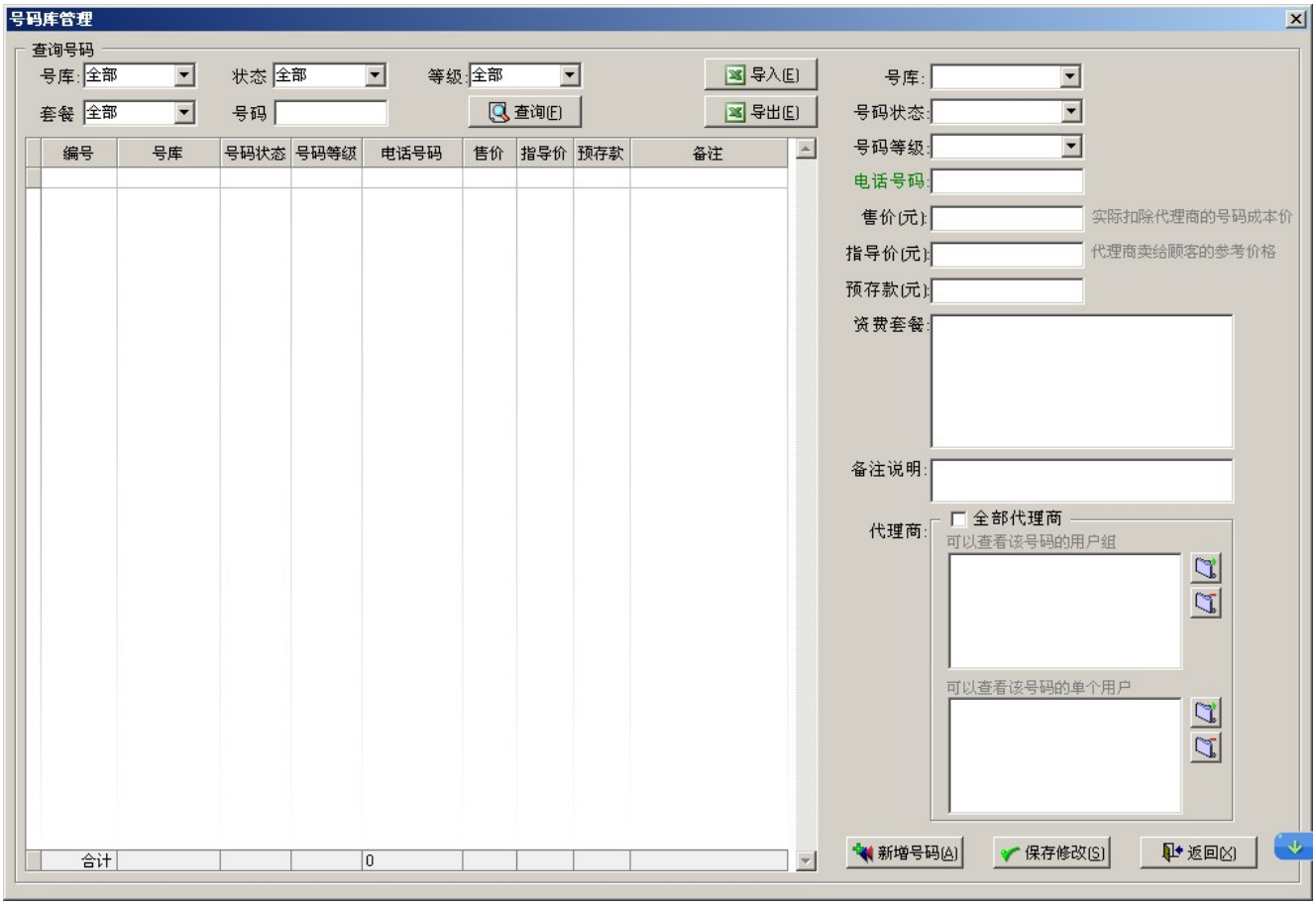

□□□□□□□□□□□□□□□

□□□□□□□□□□□Excel□□□□□□□□□□□□□□□□□□□□□□□□Excel□□□,□□□□□□□□Office Excel□□

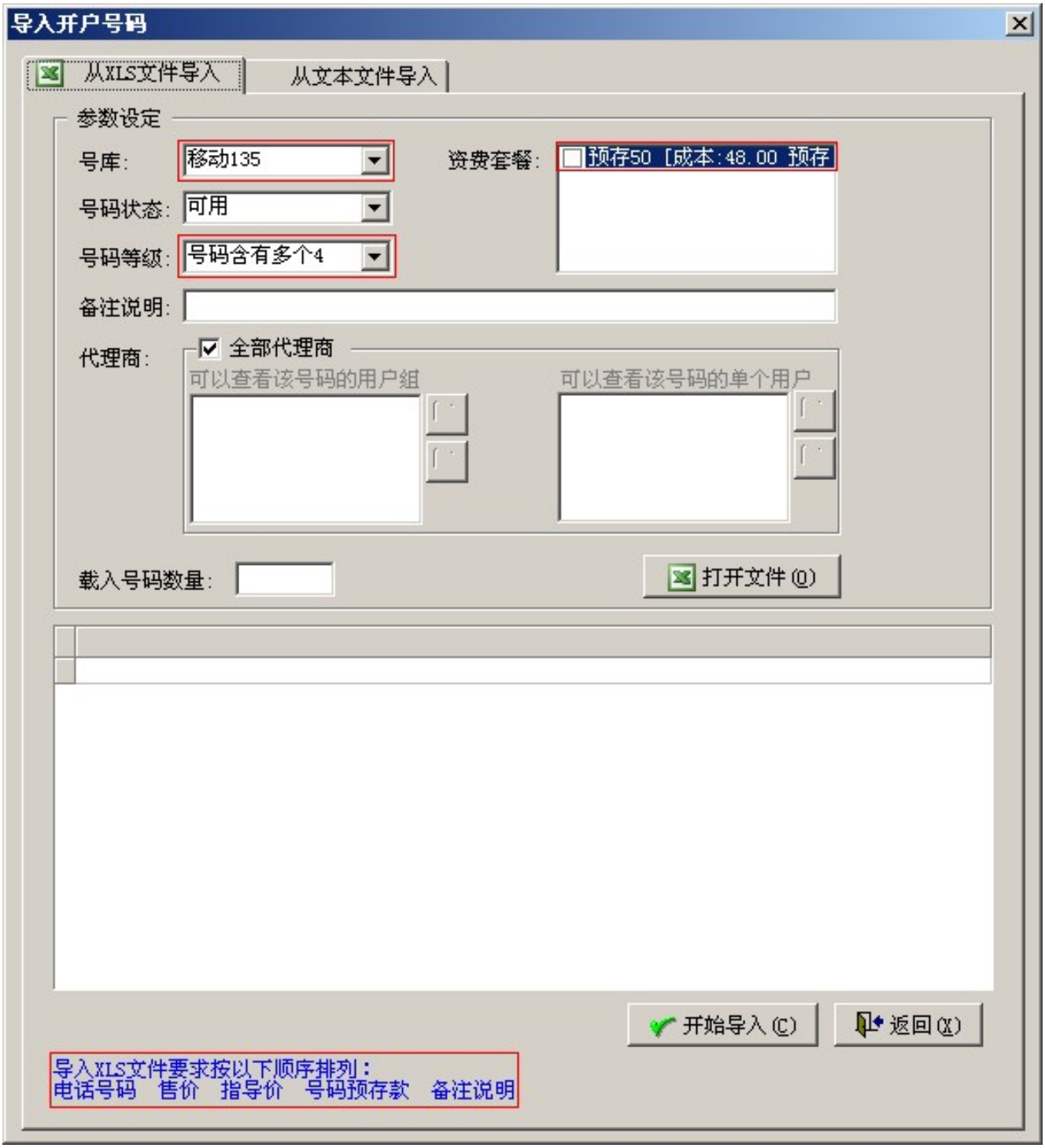

□□□□□□□□□□□□□□□□□□□□□□□□□□□□Excel□□□□□□□□□□

□□□□□□□-□□□□□-□□□□□□-□□□□□□□-□□□□□□□

电话号码	售价	指导价	号码预存款	备注说明
135567264646	51	60	50	预存50，成本49

□□□□□□□□□□□□□□□□□□□

□□ID: 39

□□□□: 2016□ 04□ 15□

Revision: 15

□□□□□□ -> □□□□□□ -> □□□□□□□

http://faq.sy666.com:82/index.php?View=entry&EntryID=39